

**Agenzia del Territorio
CATASTO FABBRICATI
Ufficio Provinciale di
Messina**

Dichiarazione protocollo n. ME0154417 del 21/06/2012

Planimetria di u.i.u. in Comune di Messina

Via Nazionale (villaggio Mili Marina)

civ. 200

Identificativi Catastali:

Sezione:

Foglio: 169

Particella: 584

Subalterno: 3

Compilata da:

Gulletta Giuseppe

Iscritto all'albo:

Ingegneri

Prov. Messina

N. 3433

Scheda n. 1

Scala 1:100

PIANO TERRA

Terreno altra ditta

Immobile altra ditta

Immobile altra ditta

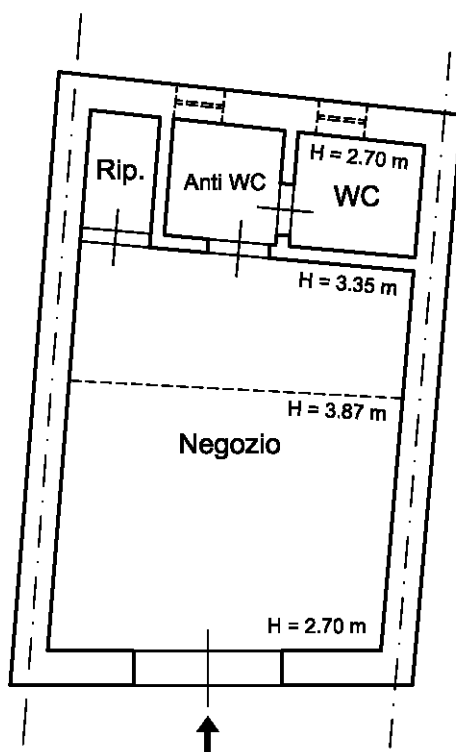

Via Nazionale - vill. Mili Marina

10 metri

Catasto dei Fabbricati - Situazione al 10/12/2014 - Comune di MESSINA (F158) - < Foglio: 169 - Particella: 584 - Subalterno: 3 >
VIA NAZIONALE n. 200 piano: T;

Ultima planimetria in atti

